مراحل برگزاری جلسه دفاع از پایان نامه‌های کارشناسی ارشد گروه زمین شناسی

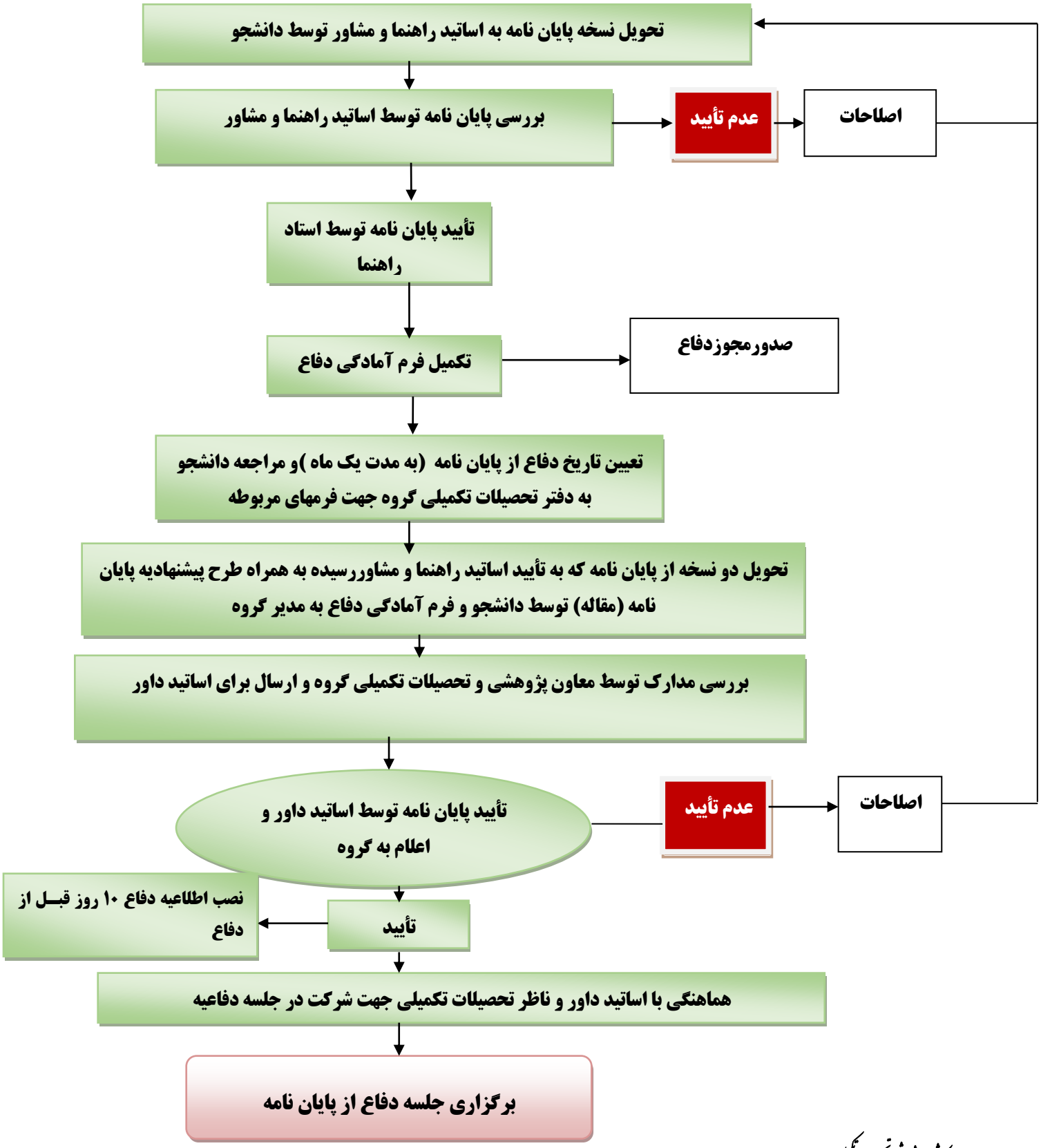

کارشناس پژوهشی و تحصیلات تکمیلی

نسرین ساکتی